

Zemės sklypo išdėstymo schema

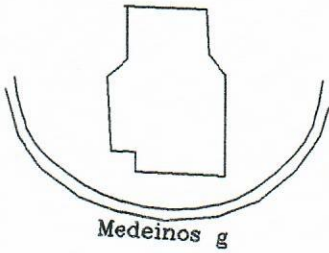

Medeinos g

ŽEMĖS SKLYPO PLANAS

Sklypo plotas 114

X=27000.00
Y=25000.00

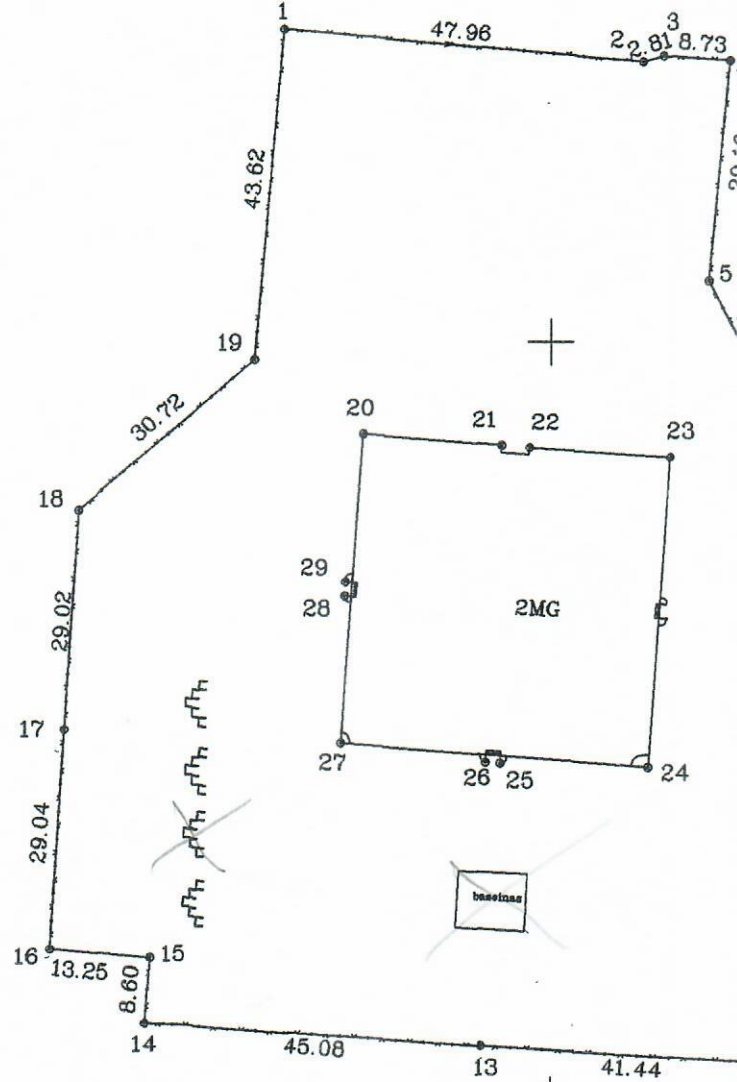

Dyr. specialistė
Glim

Gitana Meidėnė

Vardas, pavardė
2009-09-30

SKLYPO RIBOS PAŽYMĖTOS
KADASTRO ŽEMĖLAPYJE
VI REGISTRŲ CENTRO Vilniaus filialas
iev. Leckienė *23 B. Bolinaitis*
pareigos parašas v. pavardė
2009-08-09

M 1: 1000

67 m²

Kadastras:	vietovė	Vilnius	blokas	sklypas			
Žemės sklypo kadastro Nr.			01010015	A210			
Gatvė, namo Nr.		Medeinos g.27					
Kaimas (miestelis)							
Seniūnija		Pašilaičių					
Miestas (rajonas)		Vilnius					
Apskritis		Vilniaus					
Gretimybė	Gretimo žemės sklypo kadastro Nr.		Pastabos				
1-19	valst. žemė						
Naudojamas plotas							
Privati				Valstybinė			
atskirai		bendrai		atskirai	bendrai		
ind.	m ²	ind.	m ²	ind.	m ²	ind.	m ²
					11467		

Su paženkintomis vietovėje žemės sklypo ribomis, aprašytomis . . . 2003 . . . m.

Žemės savininkas (naudotojas):

Vilniaus miesto savivaldybės taryba a/k 8864892



2004-03-31

4.06.06
RS

(vardas, pavardė) (parašas) (data)

Vilniaus apskrities viršminko administracijos žemės tvarkymo departamento
Vilniaus miesto (raiono) žemėtvarkos skyrius
Patikrino: [parašas] [v. Paltutis] [v. Paltutis]
Suderino: [parašas] [v. Paltutis] [v. Paltutis]
(pareigos) (parašas) (vardas, pavardė) (data) A.V.

Licencijos Nr.592 galioja iki 2005-03-01

MIESTO PLĖTROS DEPARTAMENTO GAMYBINĖ GRUPĖ

Pareigos	Parašas	Vardas, pavardė	Data
pogr. vad.	[parašas]	R.Rudukienė	2003.11
atliko	[parašas]	N.Masiukienė	
geodez.	[parašas]	A.Kunigėlis	

A.V.

4
01.10
2004

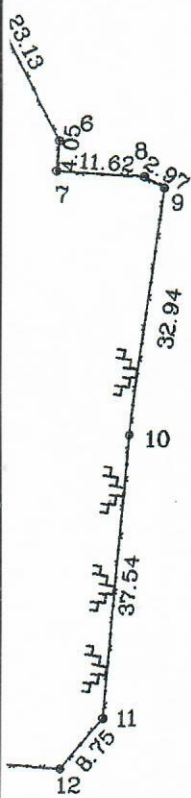

ŽEMĖS SKLYPO PLANAS M 1: 1000

Sklypo plotas 11467 m²

Žemės sklypo kadastro Nr.

KOORDINAČIŲ ŽINIARAŠTIS

Koordinacių sistema							
Taško Nr.	Kodas	X	Y	Taško Nr.	Kodas	X	Y
1	R	27040.94	25064.30				
2	R	27036.92	25112.09				
3	R	27037.73	25114.78				
4	R	27037.07	25123.49				
5	R	27008.03	25120.81				
6	R	26987.53	25131.53				
7	R	26983.49	25131.22				
8	R	26982.87	25142.82				
9	R	26981.44	25145.42				
10	R	26948.79	25141.05				
11	R	26911.39	25137.82				
12	R	26904.68	25132.21				
13	R	26907.10	25090.84				
14	R	26909.85	25045.84				
15	R	26918.42	25046.57				
16	R	26919.53	25033.37				
17	R	26948.51	25035.23				
18	R	26977.47	25037.16				
19	R	26997.49	25060.46				
20	NK	26987.66	25075.00				
21	NK	26986.26	25093.55				
22	NK	26985.98	25097.26				
23	NK	26984.78	25115.80				
24	NK	26943.93	25112.87				
25	NK	26944.38	25093.39				
26	NK	26944.49	25091.46				
27	NK	26946.85	25072.07				
28	NK	26966.34	25072.57				
29	NK	26968.20	25072.67				

SKLYPO CENTRO KOORDINATĖS		
Koordinacių sistema	Koordinatės X/Y	Planšeto nomenklatūra
Sistema, kurioje vykdyti matavimai	X=26964.69 Y=25094.30	
Valstybinė LKS-1994	X=0.00 Y=0.00	- 40 / - 1180
Žiniaraštį sudarė	A. Kunigėlis v. pavardė	 paršas
		2003.11 data

Ištrauka iš Lietuvos Administracinių teisių pažeidimų kodekso:

47 straipsnis. Pastovių žemėnaudos riboženklų sunaikinimas arba gadinimas IJ užtraukia baudą nuo dviejų šimtų penkiasdešimties iki penkių šimtų litų.

48 straipsnis. Geodezinio pagrindo punkto bei markseiderystės ženklų sunaikinimas arba gadinimas IJ užtraukia baudą nuo penkių šimtų iki vieno tūkstančio litų.